INFORME DE CONTROL DE CALIDAD

Ortofotografías del archivo de vuelos históricos para el AGDU.

Vuelo parcial 43_1964 E:4.000

Número expediente: 300/2020/00805



INNOVILAND SOLUTIONS, SL

CIF B-66300161

Tel: 938 770 485; Fax: 932 935 729; M: 609 716 565

Calle Pau Miralda 33A; Polígono Industrial Bufalvent; 08243 Manresa (Barcelona)

Dirección de Correo-e: queralt.soler@innoviland.com



1. CONTROL DE CALIDAD

De los 7 fotogramas iniciales, a 4 se les puede garantizar la precisión planimétrica, dentro de los límites que impone el área utilizada para mosaico y definida por el shp de líneas de mosaico.

Para realizar el control de calidad hemos aplicado la norma UNE ISO 2859-1. Visto que la muestra es de 4 fotogramas la tabla nos indica que el control debe realizarse sobre 2 fotogramas.

Tamaño de lote			Niveles especiales de inspección				Niveles generales de inspección		
			S-1	S-2	S-3	S-4	I	II	III
2	-	8	A	A	A	A	A	A	B
9	-	15	A	A	A	A	A	B	C
16	-	25	A	A	B	B	B	C	D
26	-	50	A	B	B	C	C	D	E
51	-	90	B	B	C	C	C	E	F
91	-	150	B	B	C	D	D	F	G
151	-	280	B	C	D	E	E	G	H
281	-	500	B	C	D	E	F	H	J
501	-	1200	C	C	E	F	G	J	K
1201	-	3200	C	D	F	G	H	K	L
3201	-	10000	C	D	F	H	L	L	M
10001	-	35000	C	D	F	H	K	M	N
35001	-	150000	D	E	G	J	L	N	P
150001	-	500000	D	E	G	J	M	N	Q
500001	-	Más	D	E	H	K	N	Q	R

Figura 4. “Tabla 1 - Letras código del tamaño de muestral”.

(Fuente: ISO 2859-1).

Letra código de tamaño de muestra	Tamaño de muestra	Nivel de calidad aceptable (NCA) en porcentaje de elementos no conformes y no conformidades por 100 unidades (inspección normal)																											
		0.010	0.015	0.025	0.040	0.065	0.10	0.15	0.25	0.40	0.65	1.0	1.5	2.5	4.0	6.5	10	15	25	40	65	100	150	250	400	650	1000		
A	2	0	0	0	0	0	0	0	0	0	0	0	0	0	0	0	0	0	0	0	0	0	0	0	0	0	0		
B	3	0	0	0	0	0	0	0	0	0	0	0	0	0	0	0	0	0	0	0	0	0	0	0	0	0	0		
C	5	0	0	0	0	0	0	0	0	0	0	0	0	0	0	0	0	0	0	0	0	0	0	0	0	0	0		
D	8	0	0	0	0	0	0	0	0	0	0	0	0	0	0	0	0	0	0	0	0	0	0	0	0	0	0		
E	13	0	0	0	0	0	0	0	0	0	0	0	0	0	0	0	0	0	0	0	0	0	0	0	0	0	0		
F	20	0	0	0	0	0	0	0	0	0	0	0	0	0	0	0	0	0	0	0	0	0	0	0	0	0	0		
G	32	0	0	0	0	0	0	0	0	0	0	0	0	0	0	0	0	0	0	0	0	0	0	0	0	0	0		
H	50	0	0	0	0	0	0	0	0	0	0	0	0	0	0	0	0	0	0	0	0	0	0	0	0	0	0		
J	80	0	0	0	0	0	0	0	0	0	0	0	0	0	0	0	0	0	0	0	0	0	0	0	0	0	0		
K	125	0	0	0	0	0	0	0	0	0	0	0	0	0	0	0	0	0	0	0	0	0	0	0	0	0	0		
L	200	0	0	0	0	0	0	0	0	0	0	0	0	0	0	0	0	0	0	0	0	0	0	0	0	0	0		
M	316	0	0	0	0	0	0	0	0	0	0	0	0	0	0	0	0	0	0	0	0	0	0	0	0	0	0		
N	500	0	0	0	0	0	0	0	0	0	0	0	0	0	0	0	0	0	0	0	0	0	0	0	0	0	0		
P	800	0	0	0	0	0	0	0	0	0	0	0	0	0	0	0	0	0	0	0	0	0	0	0	0	0	0		
Q	1250	0	0	0	0	0	0	0	0	0	0	0	0	0	0	0	0	0	0	0	0	0	0	0	0	0	0		
R	2000	0	0	0	0	0	0	0	0	0	0	0	0	0	0	0	0	0	0	0	0	0	0	0	0	0	0		

Figura 5. “Tabla 2-A Planes de muestreo simple en inspección normal (tabla general)”.

(Fuente: ISO 2859-1).



En la carpeta **08.02_1964_8cm_ACC_shp** hay:

ACC_AE_shp_1964.shp: En este SHP está el ámbito de exclusión de control de calidad por falta de vuelo.

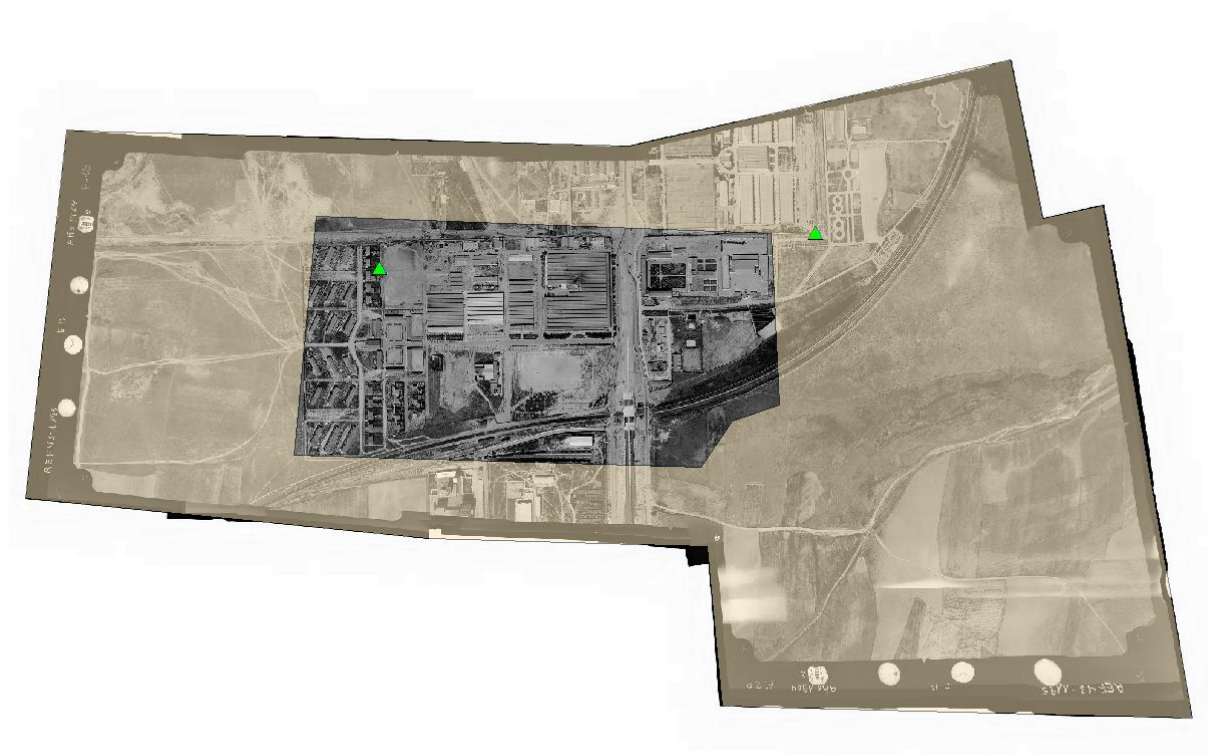

Ámbitos de exclusión en color marrón.

FCC_AD_shp_1964.shp: En este SHP se informa de los fotogramas a los cuales les garantizamos la precisión planimétrica. Para este vuelo de 1964, en el 98% de los casos, el error planimétrico debe ser inferior a los 10 metros.

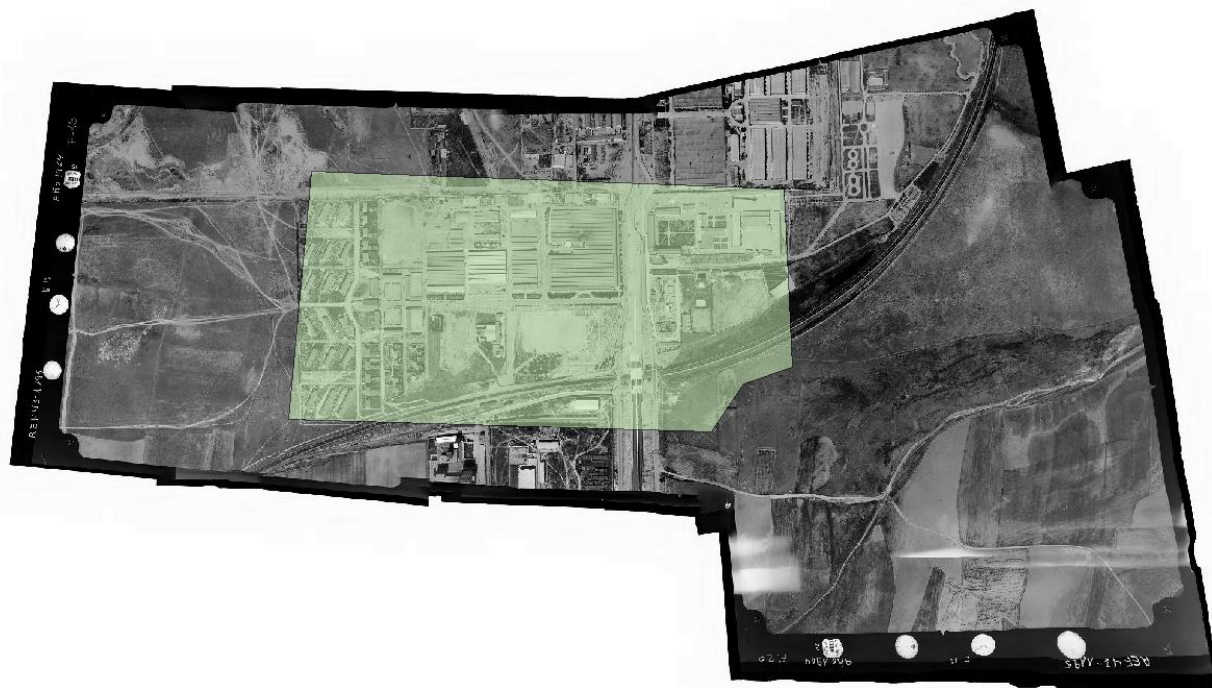

Fotogramas dentro tolerancia (verde)

ACC_PC_shp_1964.shp: En este SHP están los puntos utilizados en el control de calidad realizado por parte de Innoviland.



Para aplicar la norma UNE se han elegido 2 fotogramas del grupo con precisión planimétrica garantizada, y se ha procedido a identificar un punto común entre el fotograma del 1964 y la orto PNOA10 de mayor precisión disponible (2016). La distribución de fotogramas verificados y la ubicación de los puntos de control se pueden observar en la siguiente imagen.

Para que la DT pueda realizar su control de calidad siguiendo la citada norma UNE, puede filtrar las imágenes muestreadas por Innoviland mediante la aplicación de un filtro al campo asociado "DENTRO_TOL". En el campo "CONTROL_IN" se indican los fotogramas que se han revisado por parte de Innoviland para aplicar la citada norma UNE_ISO.

Los resultados del chequeo de los 2 fotogramas son los siguientes:

Número	Error en X (m)	Error en Y (m)	Error en XY (m)
2	0.060	0.066	0.181